

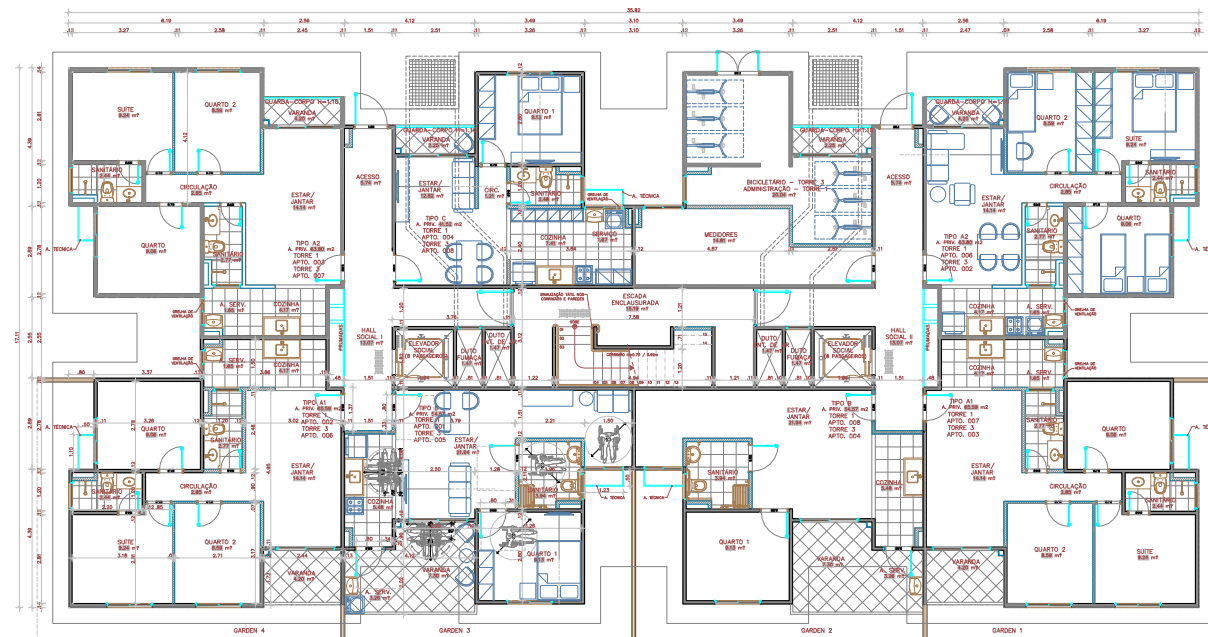

**NOTAS GERAIS:**

1. AS MEDIDAS PODEM SOFRER AJUSTES POIS A OBRA ESTÁ EM ANDAMENTO.
2. É PROIBIDO RETIRAR PAREDES QUE NÃO SEJAM AS DE DRYWALL, POREM SOMENTE APÓS ENTREGA DA UNIDADE HABITACIONAL ATENDENDO A NBR 16.280



PLANTA BAIXA  
PAVIMENTO TERREO - TORRES 1 E 3  
ESCALA: 1/50

LOCAL PARA CARRINHO DE APROFUNDOS

GRUPO LAREIROS DESTINADO A IDENTIFICAÇÃO DOS PROJETISTAS

TABELA DE PENAS 1/50		
COR	FLOT	PENA
1	7	0,10
2	7	0,10
3	7	0,10
4	7	0,30
5	7	0,15
6	7	0,10
7	7	0,45
8	7	0,10
9	7	0,10
13	7	0,10
33	7	0,15
37	7	0,15
142	7	0,20
149	149	0,10
153	7	0,10
250	250	0,15
251	251	0,15
252	252	0,15
253	253	0,15
254	254	0,15

PROJETO: PROPRIOARIO: CONSTRUTOR:

**PROPRIOARIO:** MASSAL - MASCIMENTO E SALES CONSTRUÇÃO LTDA  
AV. DR. JOSE MACHADO DE SOUZA 220 - ANAQUARA - CEP 48.025-740  
TEL: (75) 3224-1007 / 3228-1078

**NOME DO EMPREENDIMENTO:** GARDEN PARK RESIDENCIAL

**ENDEREÇO DO EMPREENDIMENTO:** VIA FERREIA, BARRIO BAIXO, BARRAGEM ANACARA

**TPO DE PROJETO:** ARQUITETÔNICO

**EMISSÃO DO EMPREENDIMENTO:** 01

**EDIFICAÇÃO DA FASE:** PLANTA BAIXA - TERREO  
TORRES 01 E TORRES 03

**PROJETO EM:** 2024

**PROJETO DE:** [Signature]